WINTER DUFT

2023/24

Wo der Winter nach frischem Schnee, nach Fichtennadeln und Freiheit duftet.

Der Dolomitenhof und das Landhaus Alte Post sind ideale Orte des Rückzugs. Hier, in der wunderbaren Abgeschiedenheit des Fischleintals, lenkt nämlich nichts vom Wesentlichen ab. Der Blick schweift über eine tief verschneite Winterlandschaft und die hoch aufragenden Felstürme der Sextner Dolomiten. Und Sie sind mittendrin. In einem Haus, das mühelos den Spagat zwischen Zeitgeist und nostalgischem Charme schafft, zwischen Genuss und Aktivität. Architektur und Einrichtung spiegeln die enge Verbundenheit mit der heimischen Natur und dem lokalen Handwerk. Ohne Alpenkitsch, dafür mit Blick für die Schönheit des Einfachen.

HOTEL DOLOMITENHOF
BADEHAUS BERGSTEIGER
LANDHAUS ALTE POST
TUNNEL

Naturnah und nachhaltig

- Brauchtum wird in Südtirol großgeschrieben. Und Nachhaltigkeit ebenfalls. Wir kombinieren beides miteinander und servieren im Hotel freitags kein Fleisch. Das ist in vielen Familien in unserem Land seit jeher Tradition. Dies nehmen wir zum Anlass und machen es genauso – und leisten damit auch einen Beitrag, um dem hohen, weltweiten Fleischkonsum entgegenzuwirken. Der Umwelt zuliebe.

- Null-Kilometer auf dem Teller: Fleisch, Gemüse, Getreide, Milchprodukte und Käse beziehen wir von heimischen Bauern – Wildkräuter, Pilze und Beeren aus dem eigenen Garten und den umliegenden Wäldern, im Sommer frisch und für den Winter sorgfältig konserviert. Nur was hier nicht gedeiht, wird in weiterem Umfeld eingekauft.

- Unsere Landwirtschaft und Wiese ist ökozertifiziert.

- Green choice: Unsere Gäste können sich aktiv am Umweltschutz beteiligen und an einigen Tagen auf die Reinigung ihrer Unterkunft verzichten. Im Gegenzug spendieren wir für jeden „grünen“ Tag einen Gutschein Wert von 5 €, der für Hotel-Konsumationen eingelöst werden kann.

- Unserer Umwelt zuliebe verzichten wir auf Plastik und Chemie, wo immer möglich und verwenden natürliche und hochwertige Alternativen. So sind auch die Putzmittel und das Waschmittel für die Hotelwäsche ökologisch abbaubar.

- Die heimische Bergnatur gibt auch in unserem SPA den Ton an: Für unsere Massagen und Anwendungen verwenden wir natürliche Pflegeprodukte, die in Südtirol hergestellt werden.

- Auch die Pflegeprodukte in Ihrem Badezimmer entsprechen unserem ökologischen Anspruch und werden aus natürlichen Rohstoffen in Südtirol hergestellt.

- Die hauseigene, umweltschonende Hackschnitzelheizung sorgt im gesamten Hotel für wohlige Wärme und eine angenehme Wassertemperatur im Pool – mit grünem Gewissen.

- Wir unterstützen Green Mobility und haben deshalb auch eine Ladestation für Elektroautos direkt am Hotel.

- Mit der Mission Nachhaltigkeit haben wir uns ein hohes Ziel gesteckt, das wir Schritt für Schritt in Angriff nehmen – nach altbewährter Bergsteiger-Manier. So setzen wir von Saison zu Saison neue Maßnahmen zum Umweltschutz um.

HOTEL DOLOMITENHOF

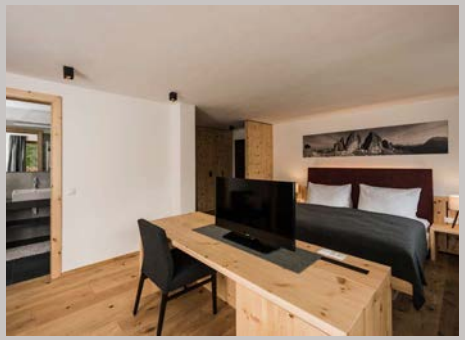

Alle Zimmer sind zudem mit Föhn, Kosmetikspiegel, Bademantel und Badeschuhen, LCD-Sat-TV, WIFI, Telefon, Safe und Minibar ausgestattet.

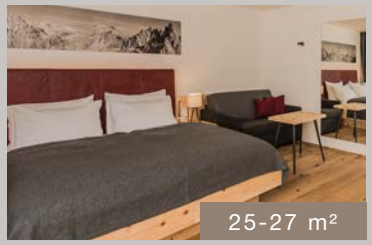

DOLOMITENHOF COMFORT
2-3 PERSONEN
Zimmer mit Sitzecke und bodentiefen Panoramafenstern, Westbalkon mit Blick zur Dreischusterspitze, ausgestattet mit Holzboden und Zirbenmöbeln. Badezimmer mit Dusche, WC und Bidet.

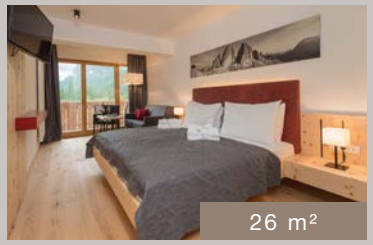

SEPP INNERKOFLER SÜD
2-3 PERSONEN
Zimmer mit Sitzecke, bodentiefen Panoramafenstern und Südbalkon mit Blick auf die Sextner Bergsonnenuhr, ausgestattet mit Holzboden und Zirbenmöbeln. Badezimmer mit Dusche, WC und Bidet.

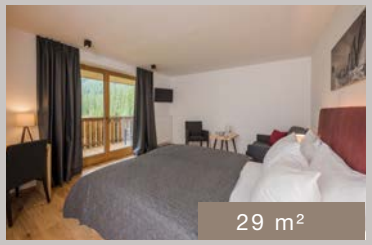

SUPERIOR SÜD
2-3 PERSONEN
Zimmer mit Sitzecke, bodentiefen Panoramafenstern, Südbalkon mit Blick auf die Sextner Bergsonnenuhr, ausgestattet mit Holzboden und Zirben-möbeln. Badezimmer mit Dusche, WC und Bidet.

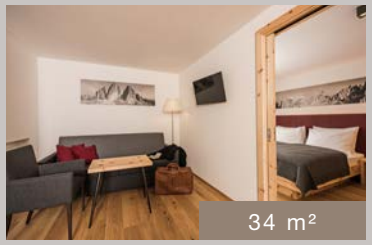

JUNIORSUITE
2-4 PERSONEN
Zimmer mit getrenntem Wohn-Schlafbereich, mit bodentiefen Panoramafenstern und Westbalkon mit Blick zur Dreischusterspitze, ausgestattet mit Holzboden und Zirbenmöbeln. Badezimmer mit Dusche, WC und Bidet.

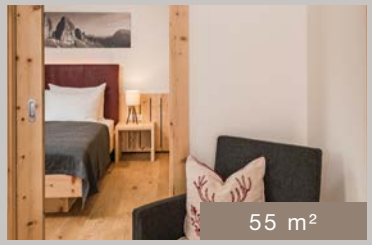

FAMILY SUITE
4-5 PERSONEN
Suite mit getrennten Schlafbereichen und Wohnbereich, mit bodentiefen Panoramafenstern und Nord/Ostbalkon, ausgestattet mit Holzboden, Zirbenmöbeln und zwei separaten Badezimmern mit Badewanne, Dusche, WC und Bidet.

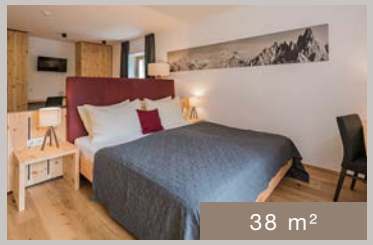

JUNIORSUITE SÜD
2-4 PERSONEN
Zimmer mit Wohn-/Schlafbereich, bodentiefen Panoramafenstern und Südbalkon und Blick auf die Sextner Bergsonnenuhr, ausgestattet mit Holzboden und Zirbenmöbeln. Badezimmer mit Dusche, WC und Bidet.

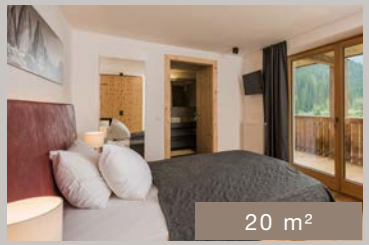

SINGLE SÜD
1-2 PERSONEN
Einzelzimmer mit Doppelbett, bodentiefen Panoramafenstern, Südbalkon mit Blick auf die Sextner Bergsonnenuhr, ausgestattet mit Holzboden und Zirbenmöbeln. Badezimmer mit Dusche, WC und Bidet.

Auch als kleines Doppelzimmer buchbar.

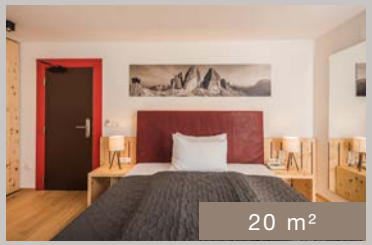

SINGLE
1-2 PERSONEN | OHNE BALKON
Einzelzimmer mit Doppelbett mit Blick auf die Sextner Rotwand, ausgestattet mit Holzboden und Zirbenmöbeln. Badezimmer mit Dusche, WC und Bidet.

Auch als kleines Doppelzimmer buchbar.

ALTE POST

So fühlt sich historisches Wohnen mit den Annehmlichkeiten eines 4-Sterne-Hotels an. Gäste dürfen sich auf einzigartige Landhaus-Zimmer freuen, von denen keines dem anderen gleicht. Mit bequemsten Betten und feinster Bettwäsche. Sie können sich im durch einen Tunnel verbundenen Badehaus Bergsteiger der Entspannung hingeben. Und sich die köstlichen Kreationen der Dolomitenhof-Halbpension auf der Zunge zergehen lassen.

APT. FISCHLEINTAL
4-6 PERSONEN
Das exklusive Apartment im Fischleintal, das barrierefrei ist, bietet eine einzigartige Aussicht. 2 Bäder, Dusche, Badewanne, Küche, Südveranda und Südbalkon, 2 Schlafzimmer, 1 Wohnraum mit Schlafcouch.

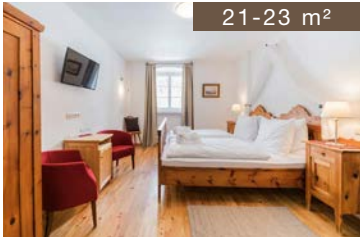

COMFORT
2 PERSONEN
Charmantes Doppelzimmer ohne Balkon, Holzboden, Badewanne oder Dusche, WC und Bidet.

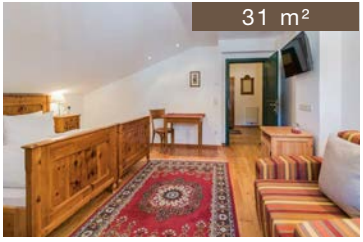

SUPERIOR
2-3 PERSONEN
Historisches Doppelzimmer mit Nord-Westbalkon und Blick zur Dreischusterspitze, Holzboden, Badewanne, WC und Bidet.

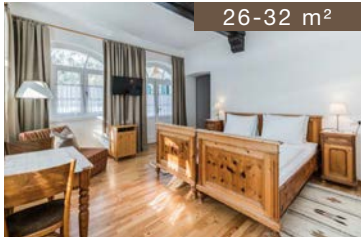

SUPERIOR SÜD
2-3 PERSONEN
Doppelzimmer mit Südbalkon oder Terrasse, Blick ins Fischleintal und auf die Sextner Bergsonnenuhr, Holzboden, Badewanne, WC und Bidet.

Alle Zimmer sind zudem mit Föhn, Kosmetikspiegel, Bademantel und Badeschuhen, LCD-Sat-TV, WIFI, Telefon, Safe und Minibar ausgestattet.

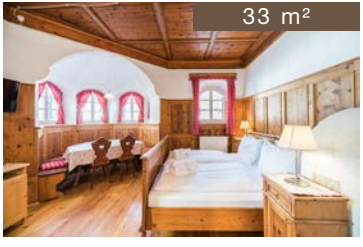

ROMANTIKZIMMER
2-3 PERSONEN
Romantisches Doppelzimmer mit Wohnbereich und Erker, ohne Balkon, Holzboden, Badewanne, WC und Bidet.

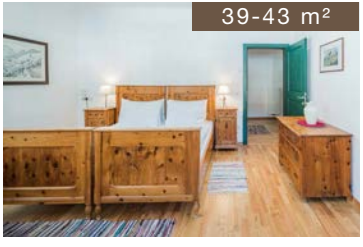

SUITE
2-5 PERSONEN
Großzügige Suite mit Schlaf- und Wohnbereich, Nord-Westbalkon oder Terrasse mit Blick zur Dreischusterspitze, Holzboden, Badewanne, WC und Bidet.

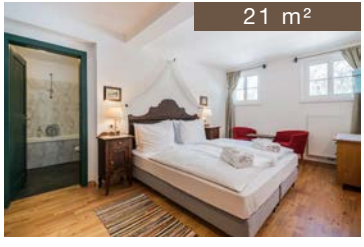

SINGLE COMFORT
1-2 PERSONEN
Historisches Einzelzimmer ohne Balkon, mit Holzboden, Badewanne, WC und Bidet.
Hier nächtigte Heinrich Harrer um 1930!

HOTEL DOLOMITENHOF 2023/24

Preise in €		07.12. - 21.12.	22.12. - 06.01.	07.01. - 20.01. 10.03. - 23.03.	21.01. - 03.02. 25.02. - 09.03. 24.03. - 01.04.	04.02. - 24.02.
COMFORT	**Woche** | Tagespreis	**917** | 131	**1.218** | 174	**917** | 131	**952** | 136	**1.022** | 146
	Tagespreis 3-6 Tage	**141**	**184**	**141**	**146**	**156**
	Tagespreis 1-2 Tage	**146**	**189**	**146**	**151**	**161**
SEPP INNERKOFLER SÜD	**Woche** | Tagespreis	**987** | 141	**1.288** | 184	**987** | 141	**1.022** | 146	**1.092** | 156
	Tagespreis 3-6 Tage	**151**	**194**	**151**	**156**	**166**
	Tagespreis 1-2 Tage	**156**	**199**	**156**	**161**	**171**
JUNIORSUITE	**Woche** | Tagespreis	**987** | 141	**1.288** | 184	**987** | 141	**1.022** | 146	**1.092** | 156
	Tagespreis 3-6 Tage	**151**	**194**	**151**	**156**	**166**
	Tagespreis 1-2 Tage	**156**	**199**	**156**	**161**	**171**
SUPERIOR SÜD	**Woche** | Tagespreis	**1.022** | 146	**1.323** | 189	**1.022** | 146	**1.057** | 151	**1.127** | 161
	Tagespreis 3-6 Tage	**156**	**199**	**156**	**161**	**171**
	Tagespreis 1-2 Tage	**161**	**204**	**161**	**166**	**176**
FAMILY SUITE	**Woche** | Tagespreis	**1.022** | 146	**1.323** | 189	**1.022** | 146	**1.057** | 151	**1.127** | 161
	Tagespreis 3-6 Tage	**156**	**199**	**156**	**161**	**171**
	Tagespreis 1-2 Tage	**161**	**204**	**161**	**166**	**176**
JUNIORSUITE SÜD	**Woche** | Tagespreis	**1.057** | 151	**1.358** | 194	**1.057** | 151	**1.092** | 156	**1.162** | 166
	Tagespreis 3-6 Tage	**161**	**204**	**161**	**166**	**176**
	Tagespreis 1-2 Tage	**166**	**209**	**166**	**171**	**181**
SINGLE	**Woche** | Tagespreis	**1.022** | 146	**1.323** | 189	**1.022** | 146	**1.057** | 151	**1.127** | 161
	Tagespreis 3-6 Tage	**156**	**199**	**156**	**161**	**171**
	Tagespreis 1-2 Tage	**161**	**204**	**161**	**166**	**176**
SINGLE SÜD	**Woche** | Tagespreis	**1.092** | 156	**1.393** | 199	**1.092** | 156	**1.127** | 161	**1.197** | 171
	Tagespreis 3-6 Tage	**166**	**209**	**166**	**171**	**181**
	Tagespreis 1-2 Tage	**171**	**214**	**171**	**176**	**186**

ALTE POST 2023/24

Preise in €		18.12. - 21.12.	22.12. - 06.01.	07.01. - 20.01. 10.03. - 23.03.	21.01. - 03.02. 25.02. - 09.03. 24.03. - 01.04.	04.02. - 24.02.
COMFORT	**Woche** | Tagespreis	**889** | 127	**1.190** | 170	**889** | 127	**924** | 132	**994** | 142
	Tagespreis 3-6 Tage	**137**	**180**	**137**	**142**	**152**
	Tagespreis 1-2 Tage	**142**	**185**	**142**	**147**	**157**
SUPERIOR	**Woche** | Tagespreis	**938 |** 134	**1.239** | 177	**938** | 134	**973** | 139	**1.043** | 149
	Tagespreis 3-6 Tage	**144**	**187**	**144**	**149**	**159**
	Tagespreis 1-2 Tage	**149**	**192**	**149**	**154**	**164**
ROMANTIKZIMMER	**Woche** | Tagespreis	**938 |** 134	**1.239** | 177	**938** | 134	**973** | 139	**1.043** | 149
	Tagespreis 3-6 Tage	**144**	**187**	**144**	**149**	**159**
	Tagespreis 1-2 Tage	**149**	**192**	**149**	**154**	**164**
SUPERIOR SÜD	**Woche** | Tagespreis	**987** | 141	**1.288** | 184	**987** | 141	**1.022** | 146	**1.092** | 156
	Tagespreis 3-6 Tage	**151**	**194**	**151**	**156**	**166**
	Tagespreis 1-2 Tage	**156**	**199**	**156**	**161**	**171**
SUITE	**Woche** | Tagespreis	**987** | 141	**1.288** | 184	**987** | 141	**1.022** | 146	**1.092** | 156
	Tagespreis 3-6 Tage	**151**	**194**	**151**	**156**	**166**
	Tagespreis 1-2 Tage	**156**	**199**	**156**	**161**	**171**
SINGLE COMFORT	**Woche** | Tagespreis	**1.022** | 146	**1.323** | 189	**1.022** | 146	**1.057** | 151	**1.127** | 161
	Tagespreis 3-6 Tage	**156**	**199**	**156**	**161**	**171**
	Tagespreis 1-2 Tage	**161**	**204**	**161**	**166**	**176**

Alle Preise verstehen sich pro Person inklusive Gourmet-Halbpension, zuzüglich der obligatorischen Ortstaxe in Höhe von € 2,50 pro Person und Tag.
Kinder unter 14 Jahren sind befreit.

NEU

APARTMENT FISCHLEINTAL	06.12. - 21.12.	22.12. - 06.01.	07.01. - 03.02.	04.02. - 24.02.	25.02. - 29.03.
4 Personen | Tagespreis	320	440	320	400	320

Aufpreis: 5. und 6. Person € 50 pro Person

Frühstück: € 18.- | Abendessen: € 35.- | Halbpension: € 50.- pro Person und Tag

Ermäßigungen

Unsere Kinderpreise

mit Zusatzbett im Zimmer der Eltern

- 0 bis 2,99 Jahre: € 35 pro Nacht inklusive Halbpension
- 3 bis 7,99 Jahre: Ermäßigung von 50%

- 8 bis 13,99 Jahre: Ermäßigung von 30%
- ab 14 Jahren: Ermäßigung von 20%

Urlaub mit Hund

Selbstverständlich ist auch Ihr treuer Begleiter in unserem Haus herzlich willkommen. Für besten Komfort ist gesorgt! Bei Ihrer Ankunft stellen wir einen Trinknapf, eigene Handtücher und eine Hundedecke zur Verfügung. Als Hundehalter wissen Sie, dass die Zimmerreinigung bei tierischen Gästen einen zusätzlichen Aufwand erfordert, weshalb wir für Ihren Vierbeiner einen Betrag von € 20,- pro Tag berechnen. Vielen Dank für Ihr Verständnis.

Kraftquelle Natur

- Privilegierte, zurückgezogene Lage inmitten des **Weltnaturerbes** der Sextner Dolomiten
- Das **Badehaus Bergsteiger** mit Panorama-Hallenbad, Schwimmschleuse ins Freie, Außenpool mit Whirlbänken, Saunabereich mit Dampfbad, Bio-Zirmsauna, Infrarot-Kabine, Finnischer Panoramasauna, Wellnessduschen, Tauchbecken und Quellwasserbottich
- Wohltuende **Schönheitsbehandlungen** und Massageprogramme, unser TIPP: Heublumenbäder mit wertvollen Hochalpenkräutern des Fischleinbodens
- Lichtdurchfluteter **Ruhebereich** und Sonnenterrasse mit grandiosem Bergblick
- Eigenes **Quellwasser**

Bester Komfort

- **Bademantelgang** zwischen dem Haupthaus Dolomitenhof, dem Landhaus Alte Post und dem Badehaus Bergsteiger
- Gäste im Landhaus Alte Post frühstücken in der **historischen Stube**. Im Rahmen der Halbpension servieren wir das Abendessen täglich im Hotel Dolomitenhof.
- **Ladestation** für E-Autos gegen Gebühr
- **Freie Parkplätze** vor dem Haus oder Garage gegen Gebühr
- **Depotraum** mit abschließbaren Schränken für Ski- und Winterausrüstung

WINTER AKTIV

- **Langlaufen direkt ab dem Hotel:** auf der schneesicheren Loipe des Fischleintals mit direkter Anbindung an das 250 km lange Streckennetz des Hochpustertals. Oder auf der Höhenloipe Helm – beide in Europas größtem Langlaufverbund Dolomiti Nordicski

- **Ski Alpin** in den beiden nahen Skigebieten Rotwand (1,5 km entfernt) und Helm (3 km entfernt). Der bequeme Skishuttle-Service startet vor dem Hotel

- **Skiverbindung:** zwischen den Skigebieten Helm-Rotwand

- Direkter Einstieg zu panoramareichen **Schneeschuh-Routen** und **Skitouren**

- Romantische **Pferdeschlittenfahrten** durch das Fischleintal

- 70 km geräumte **Winterwanderwege, Naturrodelbahnen** und eine der höchsten **Indoor-Kletterhallen Italiens**

Kristallklare Winterluft, panoramareiche Wanderungen durch frischen Schnee oder rasante Abfahrten im **Skikarussell Drei Zinnen Dolomiten**... und dann den Tag ganz gemütlich im **Badehaus Bergsteiger** ausklingen lassen.

Seelenbaumeln und Winterwellness – ganz so, wie es Ihnen gefällt. So lässt es sich leben!

WINTER SPECIALS

DOLOMITI SUPER PREMIERE

07.12. - 22.12.2023

3+1 GRATIS

- **4 Tage** Gourmet-Halbpension zum Preis von 3
- **2-3 geführte Schneeschuhtouren**
- **Vergünstigung auf Skiverleih und Skischule**
- **Mobilcard Südtirol** (Bus und Züge gratis nützen)
- **4 Tage Skipass** zum Preis von 3 (nicht inklusive)

ab € 423 pro Person in Halbpension

berechnet auf Tagespreis bei 1-2 Tagen Aufenthalt

ROMANTISCHE BERGWEIHNACHT

17.12. - 26.12.2023

6+1 GRATIS

- **7 Tage** Gourmet-Halbpension zum Preis von 6
- **2-3 geführte Schneeschuhtouren**

ab € 975 pro Person in Halbpension

berechnet auf Tagespreis bei 3-6 Tagen Aufenthalt

WEIHNACHTSZEIT IM FISCHLEINTAL

20.12. - 26.12.2023

3+1 GRATIS

- **4 Tage** Gourmet-Halbpension zum Preis von 3
- **1-2 geführte Schneeschuhtouren**

ab € 552 pro Person in Halbpension

berechnet auf Tagespreis bei 1-2 Tagen Aufenthalt

URLAUB ZUM WOCHENBEGINN

3+1 GRATIS

07.01.2024 - 11.01.2024
14.01.2024 - 18.01.2024
28.01.2024 - 01.02.2024
03.03.2024 - 07.03.2024
10.03.2024 - 14.03.2024

Das Angebot ist nur buchbar bei Anreise am Sonntag!

- **4 Tage** Gourmet-Halbpension zum Preis von 3
- **1-2 geführte Schneeschuhtouren**

ab € 438 pro Person in Halbpension

berechnet auf Tagespreis bei 1-2 Tagen Aufenthalt

MÄRZ SPECIAL

03.03. - 31.03.2024

5/6+1 GRATIS

- **6 oder 7 Tage** in Gourmet-Halbpension zum Preis von 5 bzw. 6
- **2-3 geführte Schneeschuhtouren**

ab € 730 pro Person in Halbpension

berechnet auf Tagespreis bei 3-6 Tagen Aufenthalt

Das kulinarische Erbe der Alpen

Das Besondere der Einfachheit. Unser kulinarisches Konzept hat seinen Ursprung in der historisch geprägten Arme-Leute-Küche unseres Tales. Geboren aus der puren Not, ist sie heute Sinnbild gewachsener Tradition und reich an den Aromen der uns umgebenden Natur. Das Geheimnis unserer alpin-mediterranen Küche liegt in der Verwendung lokaler, saisonaler Produkte: Fleisch aus den heimischen Beständen alter Rassen, Gemüse und Getreide, das hier gedeiht: Kartoffeln, Rote Bete, Rüben, Kraut, Gerste und Roggen. Erzeugnisse unserer Bauern, frisch und schonend zubereitet. Verfeinert mit wertvollen, wiederentdeckten Zutaten. Mit Kräutern und Beeren aus unserem Garten, von der Wiese oder aus dem Wald – im Sommer erntefrisch und für den Winter nach alter Tradition konserviert.

- Alpin-mediterranes **4-Gänge-Abendmenü** mit Salaten und Antipasti vom Buffet
- Südtiroler Traditionsgerichte, abwechslungsreiche Vorspeisen, verführerische Desserts
- Einmal wöchentlich: **Aperitifempfang mit Livemusik**
- Besuchen Sie unser neues **Bistro Bergsteiger** und genießen Sie lokale Spezialitäten im besonderen Ambiente der prämierten Architektur von Arch. Ulla Hell - Plasma Studio

Im Urlaub soll es einem an nichts fehlen. Wenn Sie es wünschen, bieten wir Ihnen zum Frühstück glutenfreies Brot, Sojamilch und laktosefreien Joghurt. Wir bitten aber um Verständnis, dass wir keine glutenfreien Menüs oder Menüs für spezielle Lebensmittelunverträglichkeiten servieren. Wir können Ihnen jedoch gerne eine Alternative anbieten, sollten Sie etwas nicht essen können.

seit 2020

BISTRO BERGSTEIGER

EINKEHREN UND **BERGSTAUNEN**

T. +39 0474 713 003

Breitengrad = 46.665860
Längengrad = 12.354140

FAM. INNERKOFLER
Fischleintal 33 | 39030 Sexten | Südtirol – Italien
T +39 0474 713 000 | F +39 0474 713 001
info@dolomitenhof.com | www.dolomitenhof.com

SANNI.it
Photos: T. Kaser, studio22.at, J. Gorfer, H. Wisthaler, 3 Zinnen Marketing/M. Kottersteger

GUT ZU WISSEN

- Die Zimmer sind am Ankunftstag ab 15:00 Uhr bezugsfertig. Wir bitten um Zimmerfreigabe am Abreisetag bis 11:00 Uhr.
- Alle Zimmer und öffentlichen Bereiche sind Nichtraucher-Bereiche. Für Ihren Tabakgenuss haben wir das Raucher-Zimmer reserviert.
- Bei Übernachtung mit Frühstück gewähren wir einen Abzug von 10 € pro Person und Tag.
- Kinder haben ab 16 Jahren Zutritt zum Sauna- und Ruhebereich. Im Schwimmbad bitten wir die Ruhe zu wahren, Kinder nicht unbeaufsichtigt oder ins Becken springen zu lassen.
- Garage: 15 € pro Tag
- Hunde: Gerne dürfen Sie Ihren Vierbeiner mitbringen. Für die anfallenden Reinigungsleistungen berechnen wir 20 € pro Tag, ohne Futter. Wir bitten Sie, Hunde im gesamten Hotelbereich an der Leine zu führen. Kein Zutritt in den Speisesaal und SPA.
- Die Reservierung wird mit einem Angeld bindend - zahlbar per Kreditkarte auf www.dolomitenhof.com oder mittels Überweisung auf das Konto des Hotel Dolomitenhof, Raiffeisenkasse Hochpustertal, Filiale Sexten, Swift-Bic: RZSBIT 21109 IBAN: IT 81 U 08020 58910 000300002607,
- Die Hotelrechnung kann bar (Maximalbetrag laut gesetzlichen Bestimmungen), mit Scheck, EC-Karte, Eurocard, Mastercard und VISA beglichen werden.
- Wir empfehlen den Abschluss der Europäischen Reiserücktritts-versicherung – bequem abzuschließen auf www.dolomitenhof.com
- Stornobedingungen: Bis 30 Tage vor Anreise ist ein kostenfreier Rücktritt möglich. Bei Stornierung zwischen dem 30. Tag bis spätestens 14 Tage vor Anreise werden 50% des Gesamtpreises als Stornokosten verrechnet. Eine Annullierung ab dem 13. Tag bis zum 8. Tag vor Ankunft hat Stornogebühren in Höhe von 80% des Gesamtpreises zur Folge. Und bei weniger als 8 Tagen, bei vorzeitiger Abreise sowie verspäteter Anreise werden 100% des entsprechenden Gesamtpreises in Rechnung gestellt.