

PROFUMO
D'INVERNO

2023/24

Dove l'inverno
profuma di neve
fresca, aghi di
abete e libertà.

Il Dolomitenhof e la Dépendance Alte Post sono il rifugio ideale per chi desidera isolarsi dal mondo e immergersi nella quiete della splendida Val Fiscalina, dove nulla distrae dall'essenziale. Lo sguardo spazia libero in un paesaggio ricoperto di neve, a ridosso delle maestose cime delle Dolomiti di Sesto. E al centro di tutto questo, voi. Immersi in un ambiente a un tempo nostalgico e moderno, tra piaceri per il palato e mille attività. L'architettura e gli arredi rispecchiano il legame profondo con la natura e l'artigianato locale. Un ambiente ricco di stile, che nulla ha a che vedere con il kitsch alpino.



HOTEL DOLOMITENHOF

LANDHAUS ALTE POST

BADEHAUS BERGSTEIGER

TUNNEL



Naturalmente sostenibile

◆ In Alto Adige, abbiamo molto a cuore le nostre usanze – non meno che la sostenibilità. Nel nostro hotel, abbiamo pensato di combinarle e di non servire piatti di carne il venerdì. Per molte famiglie locali, mangiare di magro il venerdì è una pratica di antica tradizione. Adottandola, contribuiamo a contrastare il consumo di carne, molto elevato a livello mondiale. A tutto beneficio dell'ambiente.

- ◆ Zero chilometri nel piatto: la carne, la verdura, i cereali, i latticini e formaggi ci vengono forniti dai contadini del posto – le erbe selvatiche, le bacche e i funghi li coltiviamo nel nostro orto o li andiamo a prendere direttamente nel bosco. In estate in versione fresca, in inverno sotto forma di gustose conserve. Soltanto ciò che non cresce nei paraggi lo acquistiamo un po' più lontano.
- ◆ La nostra agricoltura e il nostro prato sono eco-certificati.
- ◆ Green choice: invitiamo i nostri ospiti a contribuire attivamente alla tutela del nostro ambiente rinunciando in alcuni giorni alla pulizia del loro alloggio. In compenso riceveranno per ogni giornata "green" un buono del valore di 5 € da spendere per le consumazioni in hotel.
- ◆ Poiché abbiamo a cuore il nostro ambiente, rinunciamo nei limiti del possibile all'uso della plastica preferendo alternative naturali e di qualità. È per questo motivo che utilizziamo detergenti e detersivi biodegradabili per la pulizia degli ambienti e il lavaggio della biancheria.
- ◆ La natura alpina che ci circonda è protagonista indiscussa anche nella spa: per i massaggi e i trattamenti utilizziamo prodotti di cura naturali, elaborati in Alto Adige.
- ◆ Anche i prodotti di cura che trovate nel vostro bagno soddisfano i nostri elevati standard ecologici e si compongono di materie prime naturali dell'Alto Adige.
- ◆ Il nostro impianto di riscaldamento a cippato di legna diffonde nella casa un calore gradevole e riscalda l'acqua in piscina – a conferma della nostra coscienza "green".
- ◆ Siamo sostenitori di una mobilità verde e per questo abbiamo allestito presso la nostra struttura una stazione di ricarica per auto elettriche.
- ◆ Promuovere la sostenibilità è l'obiettivo che ci fa puntare in alto – con tenacia e passo dopo passo, proprio come gli scalatori che si apprestano a conquistare la vetta. Così, di stagione in stagione mettiamo in atto nuove misure a favore dell'ambiente. Saremo lieti di informarvi in merito.



Le camere sono dotate di asciugacapelli, specchio cosmetico, accappatoio e ciabatte, TV LCD satellitare, WIFI, telefono, cassetta di sicurezza e minibar.



25-27 m²

DOLOMITENHOF COMFORT 2-3 PERSONE

Accogliente camera con soggiorno, finestre panoramiche, balcone rivolto a ovest con vista sulla Punta dei Tre Scarperi, parquet, arredi in legno di cembro, bagno con doccia, WC e bidet.



26 m²

SEPP INNERKOFLER SUD 2-3 PERSONE

Camera con soggiorno, finestre panoramiche, balcone rivolto a sud con vista sulla Meridiana di Sesto, parquet, arredi in legno di cembro, bagno con doccia, WC e bidet.

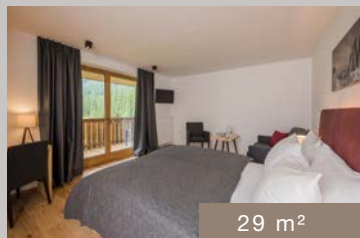

29 m²

SUPERIOR SUD 2-3 PERSONE

Camera con soggiorno, finestre panoramiche, balcone rivolto a sud con vista sulla Meridiana di Sesto, parquet ed arredi in legno di cembro, bagno con doccia, WC e bidet.



34 m²

JUNIORSUITE 2-4 PERSONE

Camera con zona giorno e zona notte separate, finestre panoramiche, balcone rivolto a ovest con vista sulla Punta dei Tre Scarperi, parquet, arredi in legno di cembro, bagno con doccia, WC e bidet.

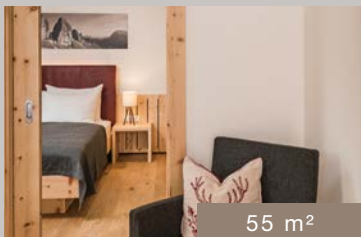

55 m²

FAMILY SUITE 4-5 PERSONE

Camera con zona giorno e zona notte separate, finestre panoramiche, balcone rivolto a nord/est, parquet ed arredi in legno di cembro, due bagni separati con vasca, doccia, WC e bidet.



38 m²

JUNIORSUITE SUD 2-4 PERSONE

Camera con zona giorno e notte, finestre panoramiche, balcone rivolto a sud con vista sulla Meridiana di Sesto, parquet ed arredi in legno di cembro, bagno con doccia, WC e bidet.



20 m²

SINGLE SUD 1-2 PERSONE

Camera singola con letto matrimoniale, finestre panoramiche, balcone rivolto a sud con vista sulla Meridiana di Sesto, parquet ed arredi in legno di cembro, bagno con doccia, WC e bidet. Disponibile anche come piccola camera matrimoniale.



20 m²

SINGLE 1-2 PERSONE | SENZA BALCONE

Camera singola con letto matrimoniale e vista sulla Croda Rossa, senza balcone, con parquet ed arredi in legno di cembro, bagno con doccia, WC e bidet. Disponibile anche come piccola camera matrimoniale.

ALTE POST



Sono i vantaggi esclusivi di una vacanza trascorsa tra le mura di un edificio storico con tutte le comodità di un hotel a 4 stelle. Le camere, ognuna diversa dall'altra, sono dotate di arredi unici, letti eccezionalmente confortevoli e biancheria da letto di grande finezza. Un tunnel collega la Dépendance Alte Post al centro benessere Der Bergsteiger, un'oasi di wellness e relax. E i cuochi del Dolomitenhof deliziano con le loro squisite creazioni gli ospiti che soggiornano in mezza pensione.



APT. VAL FISCALINA 4-6 PERSONEN

Esclusivo appartamento in Val Fiscalina, privo di barriere, con vista mozzafiato. 2 bagni, doccia, vasca da bagno, cucina, veranda a sud e balcone a sud, 2 camere da letto, 1 soggiorno con divano letto.

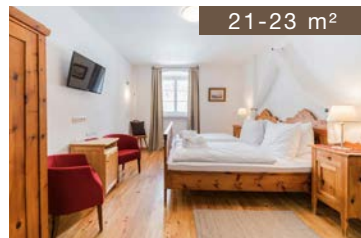

COMFORT 2 PERSONE

Camera doppia dal fascino storico senza balcone, con pavimento in legno, bagno con vasca o doccia, WC e bidet.

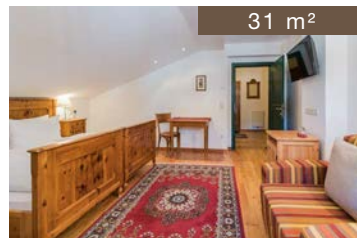

SUPERIOR 2-3 PERSONE

Autentica camera doppia con balcone a nord-ovest e vista sulla Punta dei Tre Scarperi, pavimento in legno, bagno con vasca, WC e bidet.

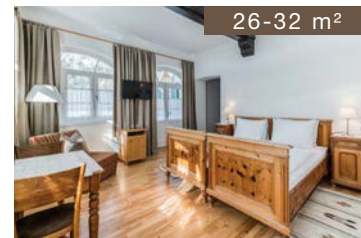

SUPERIOR SUD 2-3 PERSONE

Confortevole camera doppia con balcone a sud oppure terrazza, vista sulla Val Fiscalina e sulla Meridiana di Sesto, pavimento in legno, bagno con vasca, WC e bidet.

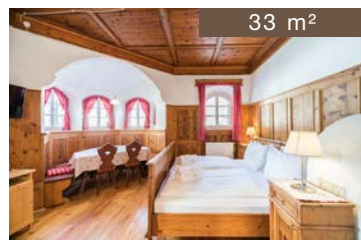

ROMANTICA 2-3 PERSONE

Romantica camera doppia, soggiorno con bovindo, senza balcone, pavimento in legno, bagno con vasca, WC e bidet.

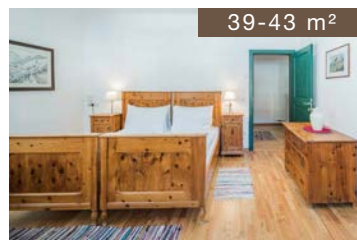

SUITE 2-5 PERSONE

Ampia camera con zona letto e soggiorno separate, balcone a nord-ovest o terrazza, vista sulla Punta dei Tre Scarperi, pavimento in legno, bagno con vasca, WC e bidet.



SINGLE COMFORT 1-2 PERSONE

Camera singola dal fascino storico senza balcone, con pavimento in legno, vasca da bagno, WC e bidet. Nel 1930 vi soggiornò il noto scrittore e alpinista Heinrich Harrer.



Tutte le camere sono dotate di asciugacapelli, specchio cosmetico, accappatoio e ciabatte, TV LCD satellitare, WIFI, telefono, cassetta di sicurezza e minibar.

HOTEL DOLOMITENHOF 2023/24

| Prezzi in € | | 07/12 - 21/12 | | 22/12 - 06/01 | | 07/01 - 20/01 | | 21/01 - 03/02 | | 25/02 - 09/03 | | 04/02 - 24/02 | |
|-------------------------|----------------------------|--------------------|--------------------|--------------------|--------------------|--------------------|--|---------------|--|---------------|--|---------------|--|
| | | | | | | | | | | | | | |
| COMFORT | 7 giorni 1 giorno | 917 131 | 1.218 174 | 917 131 | 952 136 | 1.022 146 | | | | | | | |
| | prezzo giorn. 3-6 gg | 141 | 184 | 141 | 146 | 156 | | | | | | | |
| | prezzo giorn. 1-2 gg | 146 | 189 | 146 | 151 | 161 | | | | | | | |
| SEPP INNERKOFLER SUD | 7 giorni 1 giorno | 987 141 | 1.288 184 | 987 141 | 1.022 146 | 1.092 156 | | | | | | | |
| | prezzo giorn. 3-6 gg | 151 | 194 | 151 | 156 | 166 | | | | | | | |
| | prezzo giorn. 1-2 gg | 156 | 199 | 156 | 161 | 171 | | | | | | | |
| JUNIORSUITE | 7 giorni 1 giorno | 987 141 | 1.288 184 | 987 141 | 1.022 146 | 1.092 156 | | | | | | | |
| | prezzo giorn. 3-6 gg | 151 | 194 | 151 | 156 | 166 | | | | | | | |
| | prezzo giorn. 1-2 gg | 156 | 199 | 156 | 161 | 171 | | | | | | | |
| SUPERIOR SUD | 7 giorni 1 giorno | 1.022 146 | 1.323 189 | 1.022 146 | 1.057 151 | 1.127 161 | | | | | | | |
| | prezzo giorn. 3-6 gg | 156 | 199 | 156 | 161 | 171 | | | | | | | |
| | prezzo giorn. 1-2 gg | 161 | 204 | 161 | 166 | 176 | | | | | | | |
| FAMILY SUITE | 7 giorni 1 giorno | 1.022 146 | 1.323 189 | 1.022 146 | 1.057 151 | 1.127 161 | | | | | | | |
| | prezzo giorn. 3-6 gg | 156 | 199 | 156 | 161 | 171 | | | | | | | |
| | prezzo giorn. 1-2 gg | 161 | 204 | 161 | 166 | 176 | | | | | | | |
| JUNIORSUITE SUD | 7 giorni 1 giorno | 1.057 151 | 1.358 194 | 1.057 151 | 1.092 156 | 1.162 166 | | | | | | | |
| | prezzo giorn. 3-6 gg | 161 | 204 | 161 | 166 | 176 | | | | | | | |
| | prezzo giorn. 1-2 gg | 166 | 209 | 166 | 171 | 181 | | | | | | | |
| SINGLE | 7 giorni 1 giorno | 1.022 146 | 1.323 189 | 1.022 146 | 1.057 151 | 1.127 161 | | | | | | | |
| | prezzo giorn. 3-6 gg | 156 | 199 | 156 | 161 | 171 | | | | | | | |
| | prezzo giorn. 1-2 gg | 161 | 204 | 161 | 166 | 176 | | | | | | | |
| SINGLE SUD | 7 giorni 1 giorno | 1.092 156 | 1.393 199 | 1.092 156 | 1.127 161 | 1.197 171 | | | | | | | |
| | prezzo giorn. 3-6 gg | 166 | 209 | 166 | 171 | 181 | | | | | | | |
| | prezzo giorn. 1-2 gg | 171 | 214 | 171 | 176 | 186 | | | | | | | |

ALTE POST 2023/24

| Prezzi in € | | 18/12 - 21/12 | 22/12 - 06/01 | 07/01 - 20/01 | 21/01 - 03/02 | 25/02 - 09/03 | 04/02 - 24/02 |
|-------------------|----------------------------|--------------------|--------------------|--------------------|--------------------|---------------|--------------------|
| COMFORT | 7 giorni 1 giorno | 889 127 | 1.190 170 | 889 127 | 924 132 | | 994 142 |
| | prezzo giorn. 3-6 gg | 137 | 180 | 137 | 142 | | 152 |
| | prezzo giorn. 1-2 gg | 142 | 185 | 142 | 147 | | 157 |
| SUPERIOR | 7 giorni 1 giorno | 938 134 | 1.239 177 | 938 134 | 973 139 | | 1.043 149 |
| | prezzo giorn. 3-6 gg | 144 | 187 | 144 | 149 | | 159 |
| | prezzo giorn. 1-2 gg | 149 | 192 | 149 | 154 | | 164 |
| ROMANTICA | 7 giorni 1 giorno | 938 134 | 1.239 177 | 938 134 | 973 139 | | 1.043 149 |
| | prezzo giorn. 3-6 gg | 144 | 187 | 144 | 149 | | 159 |
| | prezzo giorn. 1-2 gg | 149 | 192 | 149 | 154 | | 164 |
| SUPERIOR SUD | 7 giorni 1 giorno | 987 141 | 1.288 184 | 987 141 | 1.022 146 | | 1.092 156 |
| | prezzo giorn. 3-6 gg | 151 | 194 | 151 | 156 | | 166 |
| | prezzo giorn. 1-2 gg | 156 | 199 | 156 | 161 | | 171 |
| SUITE | 7 giorni 1 giorno | 987 141 | 1.288 184 | 987 141 | 1.022 146 | | 1.092 156 |
| | prezzo giorn. 3-6 gg | 151 | 194 | 151 | 156 | | 166 |
| | prezzo giorn. 1-2 gg | 156 | 199 | 156 | 161 | | 171 |
| SINGLE COMFORT | 7 giorni 1 giorno | 1.022 146 | 1.323 189 | 1.022 146 | 1.057 151 | | 1.127 161 |
| | prezzo giorn. 3-6 gg | 156 | 199 | 156 | 161 | | 171 |
| | prezzo giorn. 1-2 gg | 161 | 204 | 161 | 166 | | 176 |

Tutti i prezzi si intendono a persona, mezza pensione gourmet inclusa. È previsto il pagamento obbligatorio di una tassa di soggiorno di 2,50 € per persona al giorno. I bambini sotto i 14 anni ne sono esonerati.



APPARTAMENTO
VAL FISCALINA

| | 06/12 - 21/12 | 22/12 - 06/01 | 07/01 - 03/02 | 04/02 - 24/02 | 25/02 - 29/03 |
|---------------------------|---------------|---------------|---------------|---------------|---------------|
| 4 persone prezzo giorn. | 320 | 440 | 320 | 400 | 320 |

Supplemento: 5a e 6a persona 50 € per persona

Colazione: 18 € | Cena: 35 € | Mezza pensione: 50 € per persona e giorno

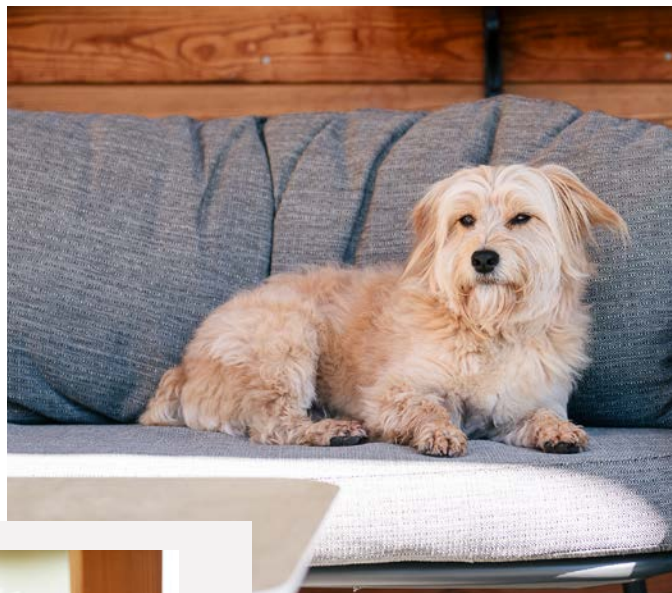

Riduzioni

per bambini
nel terzo letto in camera dei genitori:

- ◆ 0-2,99 anni: € 35
a notte con mezza pensione
- ◆ 3-7,99 anni:
riduzione del 50%
- ◆ 8-13,99 anni:
riduzione del 30%
- ◆ dai 14 anni:
riduzione del 20%



Vacanze dog-friendly

Ovviamente siamo lieti di ospitare anche il vostro amico a quattro zampe, al quale riserviamo ogni comfort. Al vostro arrivo troverete a disposizione una ciotola, asciugamani dedicati e una coperta. Da buoni padroni saprete sicuramente che la pulizia della stanza in cui ha soggiornato un cane comporta un dispendio maggiore, motivo per cui calcoliamo un supplemento di 20 € al giorno per il vostro amico quadrupede. Grazie per la comprensione.

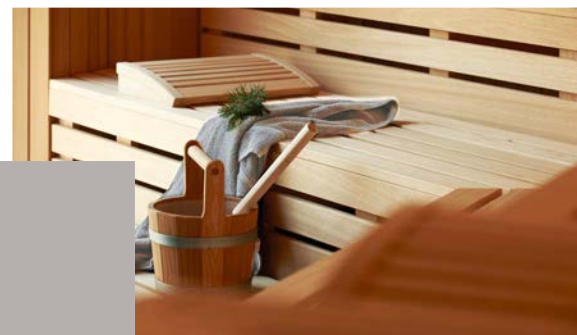

La natura, fonte di energia

- ◆ **Posizione privilegiata** e appartata nel cuore delle Dolomiti, Patrimonio Mondiale dell'UNESCO
- ◆ **Il Badehaus Bergsteiger** con piscina coperta panoramica, collegamento fra piscina interna ed esterna, piccola piscina all'aperto con idromassaggio, reparto saune con bagno turco, biosauna in legno di cirmolo, cabina a infrarossi, sauna finlandese panoramica, docce benessere, tinozza per immersione e vasca con acqua surgiva
- ◆ **Trattamenti di bellezza e massaggi.** SPECIALE: bagno ai fiori di fieno e alle erbe alpine della Val Fiscalina
- ◆ **Luminosa zona relax** con terrazza solarium panoramica e vista sull'imponente scenario montano
- ◆ **Acqua surgiva** della fonte di proprietà

Tutto comfort

- ◆ **Corridoio interno, percorribile in accappatoio**, tra l'Hotel Dolomitenhof, il nostro storico "Landhaus Alte Post" e il centro benessere "Bergsteiger"
- ◆ Gli ospiti del "Landhaus Alte Post" fanno colazione nella **stube storica**. Chi sceglie la formula con mezza pensione cena all'Hotel
- ◆ **Stazione di ricarica** per auto elettriche a pagamento
- ◆ Parcheggio liberi davanti all'albergo o in garage a pagamento
- ◆ **Deposito per sci** e attrezzatura invernale con armadietti a serratura



Aria cristallina, ciaspolate con viste incantevoli sul paesaggio o discese mozzafiato sugli sci nel comprensorio **Tre Cime Dolomiti**, e per finire attimi di meritato relax nella nostra **zona benessere Bergsteiger**. Staccare la spina dal quotidiano e abbandonarsi alle gioie dell'inverno ...

ATTIVITÀ INVERNALI

- ◆ **Sci di fondo** con partenza davanti all'hotel: tracciato della Val Fiscalina con innevamento garantito e collegamento al circuito dell'Alta Val Pusteria o di Monte Elmo, entrambi appartenenti al carosello di sci di fondo più grande d'Europa Dolomiti Nordicski
- ◆ **Sci alpino** nei vicini comprensori Croda Rossa (a 1,5 km di distanza) e Monte Elmo (a 3 km di distanza). Il servizio di bus navetta parte comodamente davanti all'albergo
- ◆ **Collegamento impianti** Monte Elmo-Croda Rossa
- ◆ **Accesso diretto ai percorsi panoramici** per gite sulle ciaspole e gite di sci alpinismo
- ◆ Romantiche gite sulla **slitta trainata da cavalli** sulla neve
- ◆ **70 km di sentieri preparati**, piste naturali per slitte e la palestra di roccia indoor più alta d'Italia a Sesto





OFFERTE
INVERNALI

DOLOMITI SUPER PREMIERE

07/12 - 22/12/2023

3+1
GRATIS

- ◆ **4 giorni** di mezza pensione gourmet al prezzo di 3
- ◆ **2-3 escursioni guidate con le ciaspole**
- ◆ **Riduzioni presso il noleggio sci e la scuola di sci**
- ◆ **Mobilcard Alto Adige** (utilizzo gratuito di treni e pullman)
- ◆ **skipass per 4 giorni** alla tariffa di 3 giorni (non incluso)

a partire da € 423 a persona, mezza pensione

offerta calcolata sulla base del prezzo giornaliero per 1-2 giorni

NATALE ROMANTICO IN MONTAGNA

17/12 - 26/12/2023

6+1
GRATIS

- ◆ **7 giorni** di mezza pensione gourmet al prezzo di 6
- ◆ **2-3 escursioni guidate con le ciaspole**

a partire da € 975 a persona, mezza pensione

offerta calcolata sulla base del prezzo giornaliero per 3-6 giorni

NATALE IN VAL FISCALINA

20/12/ - 26/12/2023

- ◆ **4 giorni** di mezza pensione gourmet al prezzo di 3
- ◆ **1-2 escursioni guidate con le ciaspole**

a partire da € 552 a persona, mezza pensione

offerta calcolata sulla base del prezzo giornaliero per 1-2 giorni

PACCHETTO INIZIO SETTIMANA

07/01/2024 - 11/01/2024

14/01/2024 - 18/01/2024

28/01/2024 - 01/02/2024

03/03/2024 - 07/03/2024

10/03/2024 - 14/03/2024

Das Angebot ist nur buchbar bei Anreise am Sonntag!

- ◆ **4 giorni** di mezza pensione gourmet al prezzo di 3
- ◆ **1-2 escursioni guidate con le ciaspole**

a partire da € 438 a persona, mezza pensione

offerta calcolata sulla base del prezzo giornaliero per 1-2 giorni

3+1
GRATIS

3+1
GRATIS



MARZO SPECIALE

03/03 - 31/03/2024

- ◆ **6 o 7 giorni** di mezza pensione gourmet al prezzo di 5 o 6
- ◆ **2-3 escursioni guidate con le ciaspole**

a partire da € 730 a persona, mezza pensione

offerta calcolata sulla base del prezzo giornaliero per 3-6 giorni

5/6+1
GRATIS



L'eredità culinaria delle Alpi

In vacanza non ci si deve far mancare nulla – men che meno i piaceri del palato. Su richiesta, serviamo a colazione pane senza glutine, latte di soia e yogurt senza lattosio. Non prepariamo, tuttavia, menu gluten-free o per particolari intolleranze alimentari. Confidiamo nella vostra comprensione e vi invitiamo a chiederci un'alternativa in caso non possiate mangiare l'una o l'altra pietanza.

Il valore della semplicità. Una cucina povera, ma ricca di sapori offertici dalla natura. Nata per pura necessità, con un forte richiamo alla tradizione. Il segreto della nostra cucina alpino-mediterranea sta nell'impiego di prodotti del posto in pendant con la stagione: carne da allevamenti locali di razze antiche e specialità tipiche della nostra regione. Patate, barbabietole, crauti e cereali. Prodotti coltivati dai nostri contadini, freschi e preparati con cura e attenzione. Impreziositi con ingredienti pregiati, riscoperti e valorizzati. Erbe e bacche cresciute nell'orto di casa, nel prato o nel bosco, freschi d'estate e conservati per l'inverno come vuole la tradizione. Assaporate gli aromi delle Dolomiti!

- ◆ **Menù serale alpino-mediterraneo** di 4 portate con insalate e antipasti dal buffet
- ◆ **Prelibatezze altoatesine**, ricca scelta di antipasti o squisiti dessert
- ◆ Una volta la settimana **aperitivo con musica dal vivo**
- ◆ Venite a trovarci nel nostro nuovo **Bistro Bergsteiger** e assaporate gustose specialità locali in un ambiente particolare che porta la firma del rinomato studio di architettura Ulla Hell – Plasma Studio.



BISTRO BERGSTEIGER



UNA SOSTA **DOLOMITICA**

T. +39 0474 713 003





latitudine = 46.665860
longitudine = 12.354140

FAM. INNERKOFLER

Val Fiscalina 33 | 39030 Sesto | Alto Adige – Italia

T +39 0474 713 000 | F +39 0474 713 001

info@dolomitenhof.com | www.dolomitenhof.com

Alto



SANNI.it

Photos: T. Kaser, studio22.at, J. Gorfer, H. Wisthaler, 3 Zinnen Marketing/M. Kottnersteger

BUONO A SAPERSI

- ◆ Le camere sono disponibili dalle ore 15 del giorno di arrivo e vanno liberate entro le ore 11 del giorno di partenza.
- ◆ Nelle camere e negli spazi comuni non è consentito fumare. L'hotel dispone di un'apposita sala fumatori.
- ◆ Per la formula pernottamento con prima colazione viene applicata una riduzione giornaliera di € 10 a persona.
- ◆ L'accesso alla sauna e alla zona relax è consentito ai ragazzi dai 16 anni in su. In piscina vi preghiamo di mantenere il silenzio, di non lasciare i bambini incustoditi e di evitare che si tuffino.
- ◆ Garage: € 15 al giorno
- ◆ Cani: per i relativi servizi e le pulizie accessorie addebitiamo € 20 al giorno senza cibo. Vi preghiamo di tenere i cani sempre al guinzaglio all'interno degli spazi comuni. Non hanno accesso al ristorante e alla zona benessere.
- ◆ La prenotazione si considera vincolante dopo il versamento della caparra da pagarsi online o con carta di credito accedendo al sito www.dolomitenhof.com o mediante bonifico bancario sul conto intestato all'Hotel Dolomitenhof presso la Cassa Raiffeisen Alta Pusteria, filiale di Sesto Pusteria: BIC: RZSBIT 21109, IBAN: IT 81 U 08020 58910 000300002607
- ◆ Il conto dell'albergo può essere pagato in contanti (fino ad un importo massimo come imposto dalla legge), con assegno, carta EC, Eurocard, Mastercard e VISA.
- ◆ Vi consigliamo di stipulare l'Assicurazione Annullamento Viaggio con il nostro partner "Europäische Reiserücktrittsversicherung" al sito www.dolomitenhof.com
- ◆ Annullamento: fino a 30 giorni dall'arrivo è possibile disdire la prenotazione senza nessuna penale. Per annullamenti fra i 30 e i 14 giorni dall'arrivo verrà fatturato il 50% del prezzo totale del soggiorno. Per annullamenti fra i 13 e gli 8 giorni dall'arrivo verrà calcolato l'80% del prezzo totale del soggiorno. Per annullamenti a 8 o meno giorni dall'arrivo, partenza anticipata e arrivo ritardato, verrà addebitato l'intero importo.
- ◆ Salvo errori, omissioni e variazioni di prezzo.